

Cód.Centro:

Grupo:

N.º de lista PINCEL:

N.º registro:

N.º CIAL:

Evaluación de Diagnóstico Sexto de Primaria

PRIMERA SESIÓN 2015-2016

COMPETENCIA EN COMUNICACIÓN LINGÜÍSTICA

SOLO A CUMPLIMENTAR EN CASO DE QUE EL ALUMNO O LA ALUMNA NO REALICE
ALGUNA DE LAS SESIONES DE LA PRUEBA

- El aplicador o la aplicadora marcará un **NO** en la sesión correspondiente no realizada.
- Si en cualquier otro momento, dentro del periodo de aplicación, el alumno o la alumna realizara dicha sesión, se marcará un **Sí**.
- En caso de que haya sido imposible realizarla, se colocará la prueba incompleta (los dos cuadernillos) en un sobre distinto al resto del grupo, indicando en el exterior del mismo: **"PRUEBAS INCOMPLETAS"**.

PRIMERA SESIÓN

NO

Sí

INSTRUCCIONES



En este cuadernillo vas a responder a una serie de preguntas de diferente clase. Lee atentamente estas instrucciones para comprender bien qué es lo que tienes que hacer.

1. En unas preguntas deberás **marcar con una X** la respuesta que consideres más adecuada.

EJEMPLO:

1.a La primavera es:

Una comida.

Una estación del año.

Si te equivocas o decides cambiar la respuesta a la pregunta, deberás **tachar** tu primera elección y marcar con una **X** la respuesta correcta.

EJEMPLO:

1.b La primavera es:

Una comida.



Una comida.

Una estación del año.



Una estación del año.

2. En otras preguntas deberás responder escribiendo lo que se te pide.

EJEMPLO:

2.a ¿Cuál es tu color preferido?

El rojo

Si decides cambiar la respuesta a la pregunta, deberás tachar lo que consideres incorrecto y escribir a continuación la respuesta correcta.

EJEMPLO:

2.b ¿Cuál es tu color preferido?

~~El rojo~~ El azul

"CANARIAS,... ¡se rueda!"



Escucha con atención la historia que te van a contar.
Mientras escuchas la historia, debes permanecer en silencio y prestar mucha atención. Al finalizar tendrás que responder a todas las preguntas"



1. Según lo que acabas de escuchar, marca las 2 opciones que sean correctas.

- Todo el que quiera viajar a París puede participar en un concurso solo grabando un vídeo en francés y subiéndolo a YouTube.
- Los alumnos y las alumnas de 6º de Educación Primaria pueden ganar un viaje a Londres participando en un concurso.
- Para participar es necesario registrarse en la web del cine.
- Si el vídeo no obtiene la mayoría de votos, tu clase podrá asistir al estreno de una película en el Prince Charles Cinema.

2. ¿Qué quiere decir que la clase que gane "podrá pasarlo de miedo"?

- Que a los alumnos y alumnas de 6º de Educación Primaria les da miedo volar.
- Que los alumnos y las alumnas de 6º se divertirán mucho en el viaje.
- Que las alumnas y los alumnos ganadores visitarán el museo del terror.
- Que aprenderán muchas cosas durante el viaje.

3. ¿Dónde se debe registrar la clase para participar en el concurso?

- En la oficina de turismo.
- En la secretaría del colegio.
- En internet.
- En las taquillas de cualquier Canary-Cinema.

4. ¿Qué significado tiene la expresión “Canarias... ¡se rueda!” en el texto que has escuchado?

- Que se va a grabar un vídeo sobre Canarias.
- Que Canarias se cambia de sitio en el mapa.
- Que se organiza un concurso sobre los paisajes de Canarias.
- Que participar en el concurso es muy sencillo.

5. El texto que has escuchado es un texto...

- Informativo.
- Publicitario.
- De opinión.
- Descriptivo.

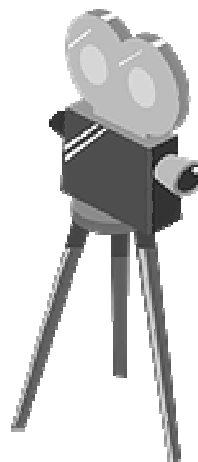

Canarias... ¡se rueda!

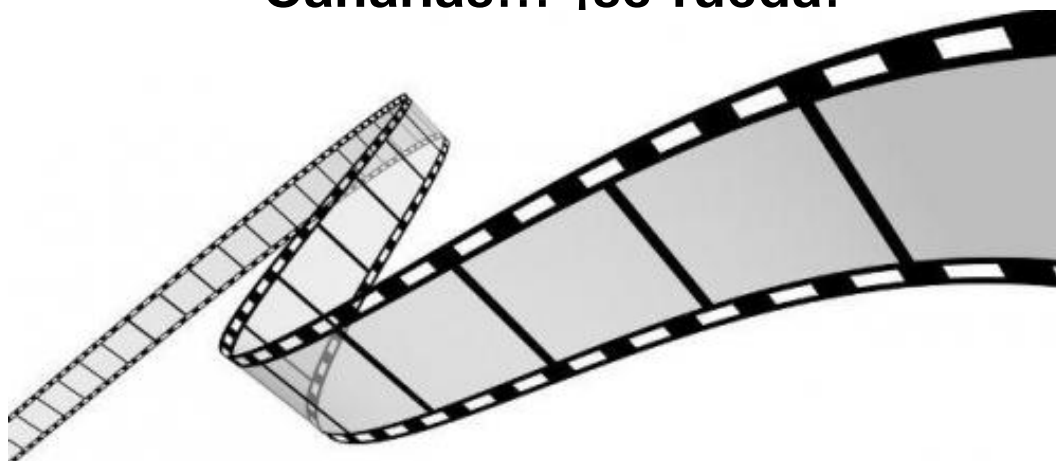

"LA WEB DE CANARY-CINEMAS"

El alumnado de 6º de la clase de María ha consultado la web de Canary-Cinemas y ha comprobado que su vídeo, ¡ha sido el que ha obtenido mayor puntuación en el concurso!

Los alumnos y las alumnas de 6º de primaria del CEIP Océano Atlántico han conseguido la mayor puntuación en este concurso. Con su vídeo "FUN IN THE SEAS OF THE CANARY ISLANDS" han conseguido transmitir la belleza de nuestros mares y los increíbles tesoros naturales que esconden.

Gracias a este trabajo, tan creativo, podrán disfrutar de un maravilloso **viaje de 6 días y 5 noches a Londres**.

El premio incluye:

- Billetes de avión ida y vuelta.
- Desplazamientos ida y vuelta desde el aeropuerto de Gatwick en Londres hasta el hotel.
- La estancia en régimen de alojamiento y media pensión (desayuno y cena) en un hotel de 4 estrellas, en habitaciones compartidas.
- Para el profesorado acompañante las habitaciones son privadas.
- Proyección del vídeo ganador en las salas de Canary-Cinemas de toda Canarias y en las salas del Prince Charles Cinema de Londres.
- Entradas para asistir al estreno de una película en el Prince Charles Cinema.

El centro ganador no podrá solicitar que el premio sea canjeado por ningún otro, ni por su valor en dinero.

Aceptación del premio:

La directora o el director del centro educativo deberá comunicar a Canary-Cinemas la aceptación, por escrito, del premio del Concurso antes de las 12:00h del día 10 de mayo de 2016, rellenando el siguiente formulario y enviándolo por correo electrónico a la dirección concursos@canarycinemas.com

(pinchar [aquí](#) para descargar el formulario)

En caso de no contestar dentro del plazo de tiempo indicado, será interpretado como una renuncia al premio.

Si el centro ganador renunciara al premio se procederá a comunicar el mismo al siguiente participante que disponga de la mayor puntuación. Si éste segundo no aceptase el premio, el Concurso sería considerado nulo. El resultado final será publicado en la página web www.canarycinemas.com el día 30 de mayo de 2016.

6. Elige la respuesta correcta para obtener el premio.

- El director o la directora del colegio debe comunicar telefónicamente que acepta el premio.
- Los alumnos y las alumnas de 6º de este colegio deben rellenar un formulario.
- La directora o el director debe comunicar que acepta el premio rellenando y enviando un formulario.
- El profesor o profesora de inglés debe comunicar que acepta el premio rellenando un formulario.

7. Marca con una X el apartado del siguiente menú, de la página web de Canary-Cinemas, que habrán seleccionado los alumnos y las alumnas para encontrar la información sobre el concurso al que se habían presentado.



8. ¿Qué tipo de información encontraron en la página web?

- El ganador del concurso, el premio conseguido y las instrucciones para aceptar el premio.
- El acierto del Jurado y las instrucciones para aceptar el premio.
- Los lugares que podrán visitar durante el viaje.
- El título de todos los vídeos que se habían presentado al concurso.

9. Las alumnas y los alumnos no conocían el significado de la palabra canjear, pero al leer que “El centro ganador no podrá solicitar que el premio sea canjeado por ningún otro, ni por su valor en dinero”, entendieron que canjear es lo mismo que:

- Cobrar el premio.
- Recibir el premio.
- Perder el premio.
- Cambiar el premio.

10. El colegio que quedó en segundo puesto podría recibir el premio si...

- La directora o el director del CEIP Océano Atlántico envía el formulario aceptando el premio el día 10 de mayo a las 17:20h.
- La directora o el director del CEIP Océano Atlántico envía el formulario aceptando el premio el día 06 de mayo a las 17:20h.
- La directora o el director del CEIP Océano Atlántico envía el formulario aceptando el premio dentro del plazo indicado en la página web.
- La directora o el director del CEIP Océano Atlántico envía el formulario aceptando el premio el día 10 de mayo a las 08:00h.

11. Si la clase ganadora quisiera saber como se llaman los cines en los que se va a proyectar su vídeo en Canarias, ¿en qué apartado de la página web encontrarán esa información?

-  **COMPRAR ONLINE**
-  **CONTACTAR**
-  **NUESTROS CINES**
-  **INICIO**



Ya has acabado la prueba: *Revisa tus respuestas para comprobar que...*

- *Te ha quedado como querías.*
- *Se entiende todo.*

Luego entrégala a tu maestra o maestro.